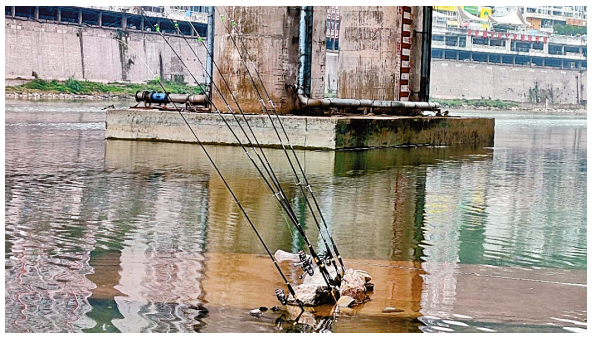

不知禁渔令 州河边摆起“鱼竿阵”

热线反映 2382258

本报讯 （达州日报社全媒体记者 **邵明**）日前，市民孟先生向本报民生热线2382258反映，达城州河边上钓鱼者众多，甚至有人用网捕捞，严重破坏生态平衡，希望渔政部门依法严肃处理。此事是否属实？昨日，记者进行了调查。

10月27日，记者来到达城通川桥下的州河岸边，看见两岸有不少市民在垂钓，以中老年人居多。还有部分垂钓市民在河边摆下“鱼竿阵”，一人控制多根鱼竿。“钓鱼是我的个爱好，没事约上几个朋友出来钓鱼放松心情。”垂钓市民张先生表示，他经常到州河边钓鱼。当记者向他问起禁渔知识时，他表示并不知情。

通川区水产渔政局副局长青春告诉记者，根据达州市人民政府《关于在州河部分河段设立禁渔区的通告》（〔2017〕第6号），州河主城区河段为常年禁渔区域，禁止垂钓。凡违反相关规定的单位或个人，将按照相关法规予以处罚。

据悉，通川区水产渔政局在10月中旬开展了一周的宣传和劝导工作，对不听劝导者采取暂扣鱼竿的处罚。下一步，他们将加大查处力度，整治禁渔河段垂钓行为。

停电通知

为确保正常供电，我公司计划对城区10kV部分线路进行检修工作（遇雨顺延），现将停电时间及范围通知如下：

1、10kV北朝Ⅰ回线

停电时间：10月29日06:30—06:40；11:30-11:35；

停电范围：北翎路六小、国土资源管理局；

停电时间：10月29日06:30—11:35；

停电范围：朝阳路靠双狮宾馆侧路段（凤翎关农行、双狮宾馆）—朝阳路靠檬子垭路段（公安局、城管局、通川区二小）—田坝—朝阳商贸中心全段；

2、10kV北朝Ⅱ回线

停电时间：10月30日06:30—11:35；

停电范围：红房子农家乐、动物园；

停电时间：10月30日06:30—06:35；11:30—11:40；

停电范围：朝阳路中心广场（滨江国贸、国美电器、滨江名都城、美时尚广场、中心广场）。

请以上路段用户提前做好停电准备，并请相互转告，由此带来的不便敬请谅解。如有任何疑问，请致电24小时客服热线2220008。

达州电力集团有限公司
2020年10月27日

达洲拍卖 拍卖公告

受委托，本公司于2020年11月2日上午9时30分在达州市公共资源交易服务中心拍卖通川区红旗路70号第2层商用房（建筑面积1883.46㎡，参考价1238万元）等8个标的（详情见《达州晚报》2020年9月28日第05版《拍卖公告》），于2020年11月14日上午11时30分在大竹县唯客乐假日酒店拍卖下列1-8号标的，于2020年11月12日上午10时在通川区荷叶街57号中华大厦4楼拍卖下列9-10号标的：

序号	标的位置及名称		建筑面积（约㎡）	参考价（万元）	租赁情况
1	大竹县体育路滨海洛卡庄园负二层	9号商用房	58.54	64.39	租至2023年5月，年租金5.3万元/年
2		10号商用房	52.15	56.33	
3		11号商用房	52.15	54.76	
4		12号商用房	59.19	59.19	
5		18号商用房	179.88	179.88	租至2023年9月，年租金2.7万元/年
6		24号商用房	98.81	88.93	闲置
7		25号商用房	70.47	70.47	
8		27号商用房	163.76	114.63	
9	通川区朝阳东路富德大厦3楼		232.52	111.6	租至2022年1月31日，年租金4万元
10	通川区朝阳东路351号底层由西至东第7号营业厅		169.97	166.6	租至2022年4月30日，本年租金8万元整
	通川区朝阳东路富德大厦底层第6号后与营业厅				
	通川区朝阳东路357附1号				

上述标的以现状拍卖。即日起展示于所在地。有意竞买者请自行审鉴并查阅相关资料，拍卖人与资产出让方均不承担标的物任何瑕疵担保责任。拍卖会前均可持有效证件及竞买保证金10%（不计息）办理竞买手续。

详情咨询:400-028-9667、18090901677

四川达洲拍卖有限公司　四川成通拍卖有限公司
2020年10月27日

年产48万吨灰岩开采及加工工程环境影响报告书（征求意见稿）公示

征求意见稿网络链接： https://pan.baidu.com/s/1iJe9lyeVWBJG-fvn4sn1WUA。

查阅纸质报告书的方式和途径：联系建设单位或环评单位查阅纸质报告。

征求意见的公众范围：本项目环境影响评价范围内的公民、法人和组织，鼓励环境影响评价范围之外的公民、法人和其他组织参与。

公众意见表的网络链接：http://www.xjhbcy.cn/hbcyxh/xxgk/255400/hjyxpjgzcygs/284162/index.html。

公众提出意见的方式和途径：公众可通过向指定地址发送电子邮件、电话等方式发表关于该工程建设及环评工作的意见看法。

建设单位的名称和联系方式：

单位名称：大竹县蒲包乡金鑫矿石厂

联系人：肖华洁

联系电话：13350291288

环评单位的名称和联系方式：

单位名称：成都艺博环美环保科技有限公司　联系人：雷小虎

联系电话：17828072267

邮箱：393123579@qq.com

大竹县蒲包乡金鑫矿石厂
2020年10月26日

达州市达川区退役军人事务局
关于再次督促办理部分退役士兵社会保险补缴的公告

根据中共中央办公厅、国务院办公厅印发的《关于解决部分退役士兵社会保险问题的意见》（厅字[2019]3号）和省市相关要求，我区于2019年7月启动部分退役士兵社会保险补缴工作，已办结1700余人，目前此项工作进入收官阶段。为确保符合条件的部分退役士兵充分享受该项政策红利，请2019年1月21日前以政府安排工作方式退出现役，属于达川区安置，还未办理此次社会保险补缴的退役士兵，认真梳理个人2019年1月21日前基本养老和基本医疗保险欠缴、断缴情况，带齐相关材料，在2020年11月30日前，到达川区退役军人服务中心（达川区保险街215号）提出补缴申请，逾期不再受理。

请已向我局递交部分退役士兵社会保险补缴申请，但未完成基本养老保险个人部分缴费的退役士兵高度重视，务必于2020年12月5日前到达川区退役军人服务中心办理基本养老保险个人部分缴费，逾期未按规定完成缴费的，我局将作放弃处理。

此次基本医疗保险补缴按照“到龄一个办理一个”的原则处理（法定退休年龄），退役士兵除了享受此次政策范围内补缴外，还需要达到政府规定的基本医疗保险最低缴费年限，方能享受基本医疗保险待遇。

特此公告

达州市达川区退役军人事务局
2020年10月27日

办理不动产权证收集资料的通知

江湾城三期2、3、6、7、9、10栋全体业主：

我公司现正在向市房产管理局和不动产登记中心申请办理江湾城三期2、3、6、7、9、10栋业主的《不动产权证书》。为了及时给以上各位业主办理好产权证，请大家于2020年12月15日前提供相关办证资料，以免造成不动产证办理延误。业主需提供的相关资料如下：

1、契税减免申请审批表（1份）需填写。

2、房屋合同备案表复印件（1份）。

3、个人及家庭房屋登记记录原件（市房管局档案室查询）1份（以家庭为单位，含购房人夫妻双方、未成年子女包括户口簿上的曾用名）。

4、通川区、达川区户籍以外的，需填写达州市住房情况诚信保证书1份。

5、未婚承诺书，需填写（男22周岁及以上、女20周岁及以上，购房前离婚未再婚的，需提供离婚证复印件，购房后离婚的，需提供离婚证、离婚协议，按揭的需提供银行同意函，查验原件，收复印件）1份。法院调解离婚或法院判决离婚的必须提供法院生效文书。

6、身份证、结婚证、户口本（含未成年人），查验原件，收复印件1份。

7、夫妻双方、单身本人、未成年人父母必须在办理不动产权证的《申请》上签字。

注：以上资料（业主只准备2.3.6项）交存及签字填写资料到售楼中心二楼合同备案室。

咨询电话：3337333　3888888

特此通知

四川宏义发展集团有限公司
2020年10月28日